

РЕПУБЛИКА СРБИЈА  
АУТОНОМНА ПОКРАЈИНА ВОЈВОДИНЕ  
ОПШТИНА АДА  
ОПШТИНСКА УПРАВА АДА  
Одељење за комуналне послове, урбанизам,  
грађевинарство и заштиту животне средине  
Број предмета АПР: ROP-ADA-9431-LOC-1/2020  
Заводни број: 353-15/2020-05  
Датум: 04.05.2020. године.

Одељење за комуналне послове, урбанизам, грађевинарство и заштиту животне средине Општинске управе општине Ада поступајући по захтеву **ГЕБИ производно-трговинско друштво са ограниченом одговорношћу по ЧАНТАВИР** (МБ: ██████████) из Чантавира, улица Маршала Тита 46, под бројем предмета АПР: ROP-ADA-9431-LOC-1/2020 и под заводним бројем 353-15/2020-05 од 24.04.2020. године поднете путем пуномоћника **Шандора Јенеа ЈМБГ**: ██████████, из Суботице, улица Ластина 12 за израду Локацијских услова за **изградњу магацина у Ади, на кат.парцели број 13782 К.О.Ада** на основу члана 53а,54,55,56 и 57 Закона о планирању и изградњи („Службени гласник РС” бр. 72/2009 и 81/2009 - испр. 64/2010- одлука УС, 24/2011, 121/2012 и 42/2013- одлука УС 50/2013- одлука УС, 98/2013 одлука УС 132/2014, 145/2014, 83/2018,31/2019, 37/2019- др.закон и 9/2020) и на основу Просторног плана Општине Ада (“Службени лист Општине Ада, број 37/2019), План генералне регулације за насеље Ада и Мол (“Службени лист Општине Ада“, број 13/2016), и члана 12. Одлуке о општинској управи општине Ада (“Службени лист општине Ада”, број 40/16,9/2017 и 15/2018), Правилника о класификацији објеката (“Службени гласник РС”, број 1/2015), Правилника о поступку спровођења обједињене процедуре електронским путем (“Службени гласник РС”, број 68/2019), доноси следеће:

## ЛОКАЦИЈСКЕ УСЛОВЕ

**ИЗДАЈУ СЕ ЛОКАЦИЈСКИ УСЛОВИ** којим се утврђују сви услови и подаци потребни за израду техничке документације за **изградњу магацина у Ади, на кат.парцели број 13782 К.О.Ада**, на земљишту у грађевинском подручју.

### **1. Услови за локацију и правила грађења**

#### **1.1. Врста и намена објекта**

- Предметна локација се налази у Ади на кат. парцели бр. 13782 К.О. Ада.
- Локација предметног објекта се налази у ванграђевинском подручју.
- Постојећа парцела остаје у својим димензијама

## **ИЗВОД ИЗ ПРОСТОРНОГ ПЛАНА ОПШТИНЕ АДА**

### **Правила грађења**

#### **Објекти намењени за смештај пољопривредне механизације и складиштење пољопривредних производа**

Овим објектима сматрају се објекти за смештај свих видова пољопривредне механизације, објекти за складиштење, сушење и чување пољопривредних производа, ђубрива и др. репроматеријала, као и други слични објекти у функцији пољопривредне производње (пољопривредне економије, машински парк и сл).

Објектима за смештај пољопривредне механизације сматрају се затворени простори и надстрешнице у којима се смешта механизација (возила, машине, прикључни уређаји и др), као и пољопривредни алати и опрема ради чување и одржавања.

Објектима за складиштење пољопривредних производа и репроматеријала сматрају се све врсте складишта (полуотворене и затворене хале, надстрешнице, силоси, трапови, подна складишта, хладњаче и др).

Минимална удаљеност ових објеката од границе суседне парцеле је 10,0 m, од државног пута I реда је 20,0 m, а од државног пута II реда је 10,0 m.

Максимална спратност објеката је II, изузетно и више, ако то захтева технолошки процес (силоси и сл.), са изградњом подрума, уколико то хидролошки услови дозвољавају.

Парцеле се могу ограђивати транспарентном оградом висине максимално 2,2 m. Ограда и стубови ограде се постављају на удаљености од минимум 1,0 m од међне линије.

Дозвољена је изградња наведених објеката уз примену хигијенско-техничких, еколошких, противпожарних и др. услова и потребну инфраструктурну опремљеност: приступни пут, електроинсталације, евентуално и санитарна вода, водонепропусна септичка јама и сл.

### **1.2. Архитектура**

- Инвеститор на предметном простору планира:
  - **Изградњу магацина**
- Објекат је категорије А, класификациони број 127141
- Изградњу објекта изводити у целини
- Укупна БРГП објекта износи: 283,75 м
- На предметној парцели има изграђених објеката
- Саставни део предметног услова је и графички прилог -Ситуациони план.

- Приликом израде пројектно-техничке документације и изградње објекта треба преузети све мере безбедности суседних објеката.
- Приликом пројектовања и изградње објекта морају се поштовати важећи технички прописи, а конструкцију објеката прилагодити осцилацијама изазваним земљотресом јачине до 8° МЦС.
- Приликом пројектовања и изградње објекта морају се поштовати најмање удаљености објеката у складу са важећим правилницима и сви важећи прописи из области заштите животне средине, заштите од пожара, санитарне заштите, безбедности и других прописаних услова.

### **1.3. Саобраћај**

- Прикључак решити са постојећег прикључка

### **1.4. Посебни услови**

1. Инвеститор за време градње је обавезан да обезбеди несметани колски и пешачки пролаз и лагеровање грађевинског материјала на сопствену парцелу.
2. Предвидети све мере заштите од пожара према важећим прописима.
3. За време градње Инвеститор треба да преузме све мере безбедности суседних објеката. Ако дође до оштећења објеката на суседним парцелама због извођења радова Инвеститор је дужан отклонити недостатке по свом трошку.
4. Износ доприноса за уређивање грађевинског земљишта утврђује надлежно одељење општинске управе на основу извршеног обрачуна, у складу са законом и важећом одлуком.

### **1.5. Општи услови**

1. Изградња објеката треба да се врши на основу :
  - Закона о планирању и изградњи („Службени гласник РС” бр. 72/2009 и 81/2009 - испр. 64/2010- одлука УС, 24/2011, 121/2012 и 42/2013- одлука УС 50/2013- одлука УС, 98/2013 одлука УС 132/2014, 145/2014, 83/2018,31/2019, 37/2019-др.закон и 9/2020)
2. Правоснажни Локацијски услови су основ за израду пројекта за грађевинску дозволу и пројекта за извођење.
3. Изградњу вршити на основу пројекта за извођење односно пројекта за извођење усклађених са овим условима.
4. Локацијски услови важе 24 месеци од дана издавања или до истека важења грађевинске дозволе издате у складу са тим условима, за катастарску парцелу за коју је поднет захтев.
5. На издате локацијске услове може се поднети приговор надлежном општинском, односно градском већу у року од три дана од дана достављања локацијских услова

**1.6. Уз захтев за издавање локацијских услова приложено је:**

- ИДР ИДЕЈНО РЕШЕЊЕ израђен од стране пројектанта
- Катастарско топографски план

**1.7. Прибављени су подаци од органа надлежног за послове државног премера и катастра од стране надлежног органа:**

- Копија плана број 953-2/2020-14 од дана 29.04.2020. године.
- Копија плана водова број 956-01-303-5127/2020 од дана 29.04.2020. године.
- Препис листа непокретности број: 6750 КО Ада, број 952-5/2020-32 од дана 29.04.2020. године.

Наведено идејно решење је саставни део ових локацијских услова.

Одговорни пројектант је обавезан да идејни пројекат или пројекат за грађевинску дозволу и пројекат за извођење изради у складу са правилима грађења, условима имаоца јавних овлашћења и свим осталим посебним условима садржаним у локацијским условима.

Шеф Одељења :

---

Волфорд Атила  
дипл. инг.

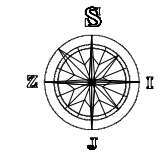
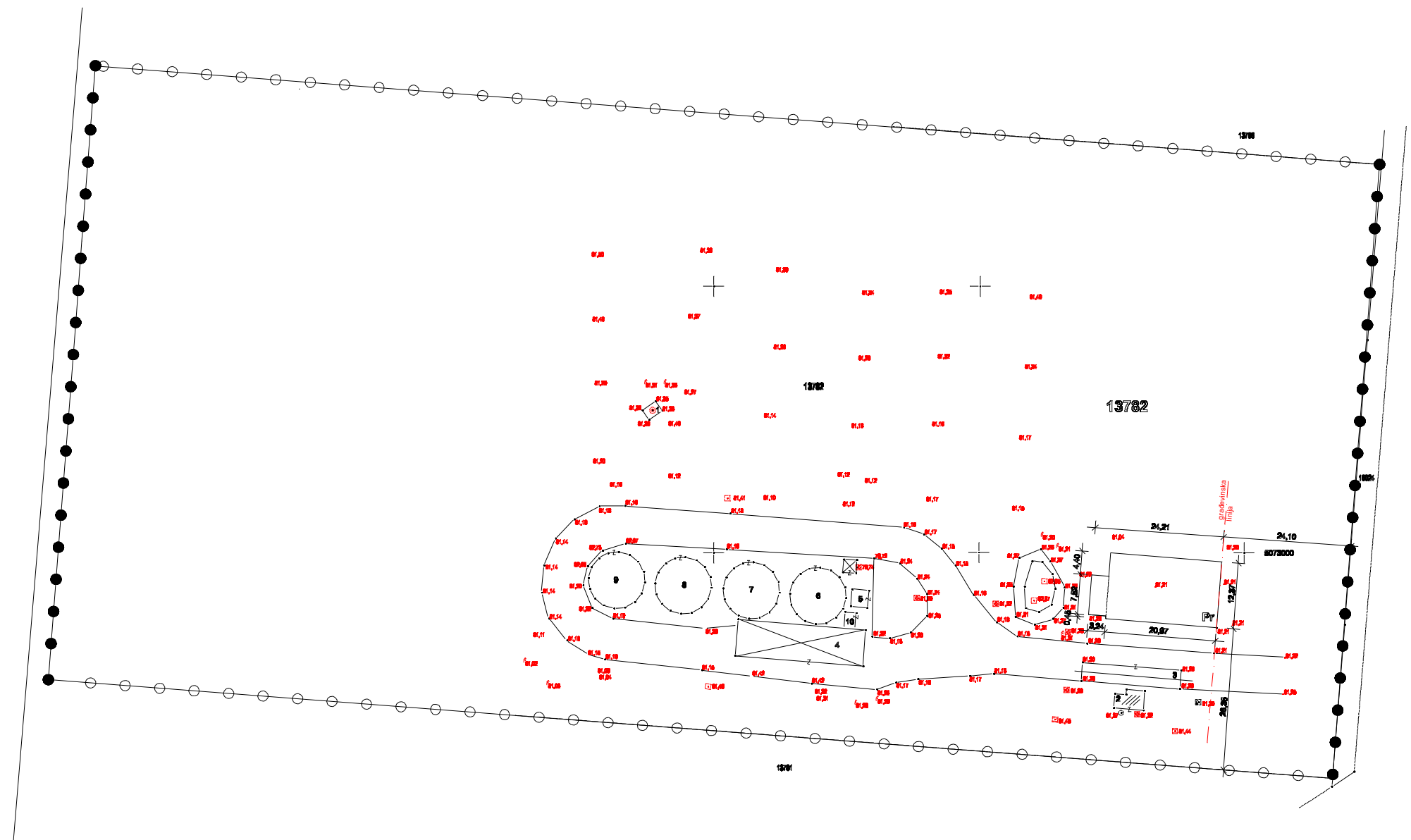

- LEGENDA:**
- regulaciona linija
  - granica parcele
  - - - - - građevinska linija
  - PREDMETNI OBJEKAT
  - 1-10 POSTOJEĆI OBJEKTI

SITUACIONI PLAN

R=1:1000